TENDENCIAS

(FOTOS) Cuñada del «Huaso» Isla genera revuelo en la farándula nacional con atrevidas fotografías

El Ciudadano · 4 de septiembre de 2017

Este jueves, les dimos a conocer la noticia de la “amistad” entre la actual polola de Alexis Sánchez, **Mayte Rodríguez,** y la cuñada de Mauricio Isla, **Arantzasú Jara.**

A continuación, les contamos y mostramos más acerca de esta chiquilla que mantiene una relación con **Pablo Isla**, uno de los hermanos menores del ‘Huaso’, que es mecánico automotriz y también juega fútbol, pero solo por hobbie.

En cuanto a la joven, tiene **18 años** y vive en la capital. Es colocolina y estudia **Derecho** en la Universidad Autónoma de Chile. A través de las redes sociales, muestra a sus más de 58 mil seguidores todos sus **atributos.**
Conoce a Arantzasú:

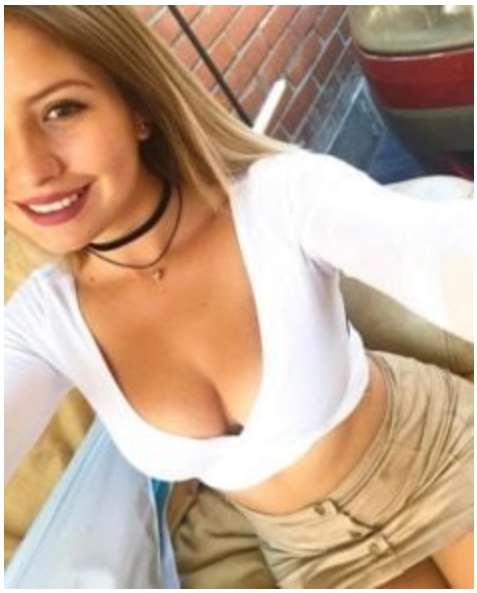

¿

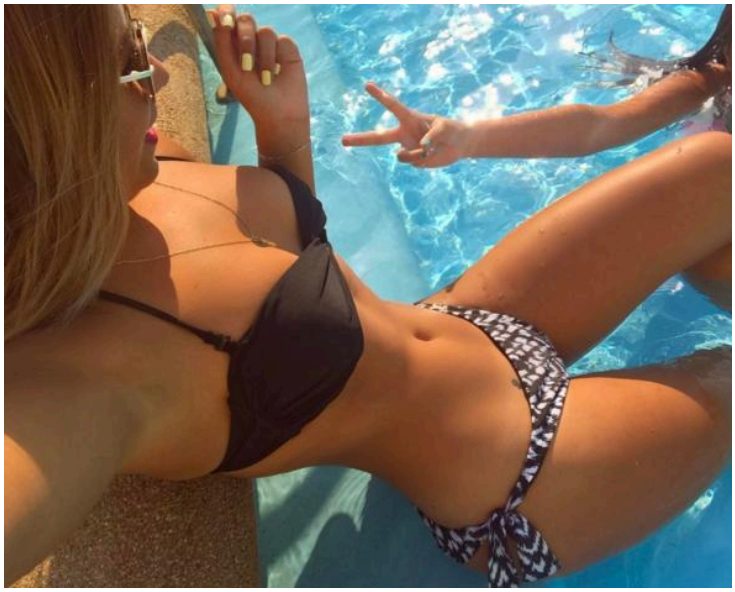

Fuente: El Ciudadano